



SETTIMANALE DI INFORMAZIONI

Associazione Granaria Emiliana Romagnola
Concessionaria gestione Borsa Merci Bologna
Delibera CCIAA n. 374 del 21/11/'60 – DPR 18/06/'62

SEDE:
P.zza Costituzione, 8 - 40128 Bologna

LABORATORIO:
P.zza Costituzione, 8 - 40128 Bologna

UFFICI e BORSA MERCI:
Via A. Maserati c/o 16 - 40128 Bologna

<http://www.agerborsamerici.it>

Tel. 051 - 519051 / 501958 - Fax 051 - 501043

info@agerborsamerici.it

Borsa Merci

Laboratorio Analisi

Camera Arbitrale

USDA: PRODUZIONE MONDIALE DI GRANO (milioni di tonnellate)

NAZIONE	2015/16	2016/17	2017/18	2018/19	
				Ott '18	Nov '18
USA	56,12	62,83	47,35	51,29	51,29
ARGENTINA	11,30	18,40	18,50	19,50	19,50
AUSTRALIA	22,28	31,82	21,30	18,50	17,50
CANADA	27,59	32,14	29,98	31,50	31,50
EU-28	160,48	145,37	151,26	137,50	137,60
CINA	130,19	133,27	134,33	128,00	132,50
UCRAINA /CSI-12 (1)	27,27	26,79	26,98	25,50	25,00
RUSSIA/CSI	61,04	72,53	84,99	70,00	70,00
KAZAKISTAN/CSI	13,75	14,99	14,80	15,00	15,00
ALTRI/CSI	15,90	15,78	15,58	14,54	14,48
INDIA	86,53	87,00	98,51	99,70	99,70
PAKISTAN	25,09	25,63	26,67	26,30	25,50
ALTRI	97,67	89,96	92,81	93,59	93,94

Fonte: Pellati Informa S.a.s. - Rapporto USDA 8 Novembre 2018

USDA: LE SCORTE DI GRANO NEL MONDO (milioni di tonnellate)

NAZIONE	2015/16	2016/17	2017/18	2018/19	
				Ott '18	Nov '18
USA	26,55	32,13	29,91	26,03	25,84
ARGENTINA	0,82	0,25	1,00	0,51	0,51
AUSTRALIA	3,85	5,72	5,70	3,35	3,35
CANADA	5,18	6,86	6,18	5,13	5,13
EU -28	15,56	10,73	14,13	10,05	10,23
CINA	97,04	114,93	131,26	136,12	143,57
CSI	16,77	21,23	19,86	13,36	13,04
INDIA	14,54	9,80	13,20	14,60	14,60
PAKISTAN	3,82	4,35	4,83	4,63	4,03
ALTRI	58,61	55,04	52,93	46,40	46,41

(1) Comunità degli Stati Indipendenti 12 tra i 15 Stati della ex URSS cioè: Russia Ucraina Kazakistan Armenia Azerbaijan Turkmenistan Kirghizistan Moldavia Tagikistan Uzbekistan Bielorussia Georgia -

Fonte: Pellati Informa S.a.s. - Rapporto USDA 8 Novembre 2018

CALENDARIO BORSA MERCI ANNO 2018

Si comunica che la riunione di mercato di

Giovedì 27 dicembre 2018

è stata soppressa.

NUOVA SEDE UFFICI E LABORATORIO A.G.E.R. Work in progress...

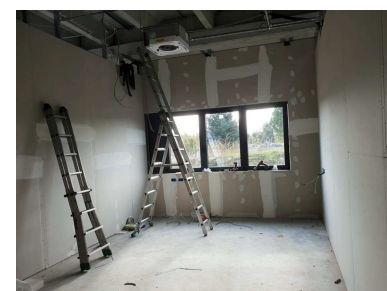
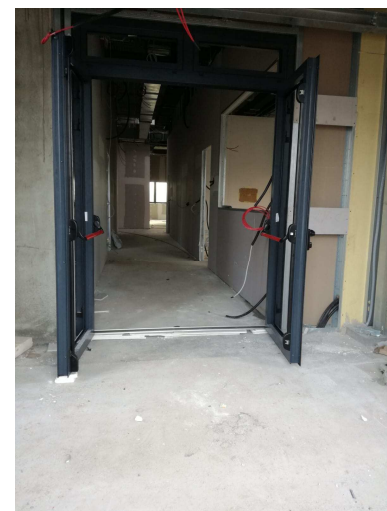

BORSA MERCI di Bologna - istituita con D.P.R. 16 luglio 1951

Prezzi rilevati dal Comitato di Borsa e dalle Commissioni collegate a norma dell'art. 24 Reg. Gen. Mercato Effettivo (D.M. 17 aprile 1959)

Prezzi in €/t, pronta consegna, FRANCO PARTENZA BOLOGNA e/o province limitrofe emiliano/romagnole - I.V.A. esclusa

FRANCO PARTENZA	8 NOV 2018		15 NOV 2018		differenza	
	min	max	min	max		
FRUMENTO TENERO di produzione nazionale 2018						
n° 1 - speciali di forza - prot. 14% min, p.s. 80 kg/hl, c.e. 1%	219,00	222,00	221,00	224,00	2,00	2,00
n° 2 - speciali - prot. 12% min, p.s. 79 kg/hl, c.e. 1%	215,00	220,00	217,00	222,00	2,00	2,00
n° 3 - fino - prot. 11% min, p.s. 78 kg/hl, c.e. 1%	214,00	218,00	216,00	220,00	2,00	2,00
n° 4 - buono mercantile - p.s. 76 kg/hl, c.e. 2%	202,00	206,00	204,00	208,00	2,00	2,00
n° 5 - mercantile - p.s. 73/75 kg/hl, c.e. 2%						
FRUMENTO DURO di produzione nazionale, nord 2018						
fino - prot. 13% min, p.s. 79 kg/hl min, c.e. 1+1%, bianc. 25/30%, volp.9%	208,00	213,00	210,00	215,00	2,00	2,00
buono mercantile - prot. 12% min, p.s. 77 kg/hl min, c.e. 1,5+1,5%, bianc.35/40%, volp.14%	197,00	202,00	199,00	204,00	2,00	2,00
mercantile - prot. 11% min, p.s. 75 kg/hl min, c.e. 2+2%, volp.19%						
CEREALI MINORI E LEGUMINOSE						
sorgo bianco nazionale	180,00	182,00	183,00	185,00	3,00	3,00
SEMI OLEOSI						
seme di soia nazionale	334,00	339,00	335,00	340,00	1,00	1,00
FARINE di grano tenero di produzione nazionale con caratteristiche superiori al minimo di legge - alla rinfusa						
Tipo 0 (W 160/180; P/L max 0,6; prot. min. 11%)	310,00	330,00	310,00	330,00	0,00	0,00
Tipo 0 (W 220/250; P/L max 0,6; prot. min. 12%)	350,00	370,00	350,00	370,00	0,00	0,00
Tipo 0 (W > 300; P/L max 0,6; prot. min. 13%)	370,00	410,00	370,00	410,00	0,00	0,00
Tipo 00 (W > 300; P/L max 0,6; prot. min. 13%)	380,00	420,00	380,00	420,00	0,00	0,00

Prezzi in €/t, pronta consegna, FRANCO ARRIVO BOLOGNA, luogo convenuto - I.V.A. esclusa

FRANCO ARRIVO						
FRUMENTO TENERO di produzione estera, nazionalizzata						
Northern Spring min prot: 15,3% max prot: 15,8%	265,00	273,00	265,00	273,00	0,00	0,00
Canada Western Red Spring n° 1	271,00	273,00	271,00	273,00	0,00	0,00
francese - p.s. 76, c.e. 2%						
comunitario - p.s. 76, c.e. 2%	214,00	216,00	217,00	219,00	3,00	3,00
austriaco - qualità 1ª - p.s. 79, prot. 15%	238,00	240,00	238,00	240,00	0,00	0,00
austriaco - qualità 3ª - p.s. 78, prot. 12,5%						
tedesco - p.s. 79, prot. 14% - tipo E						
tedesco - p.s. 78, prot. 13% - tipo A						
tedesco - p.s. 75, prot. 11,5% - tipo B						
FRUMENTO DURO di produzione nazionale, centro 2018						
fino - prot. 13% min, p.s. 79 kg/hl min, c.e. 1+1%, bianc. 25/30%, volp.9%	217,00	222,00	219,00	224,00	2,00	2,00
buono mercantile - prot. 12% min, p.s. 77 kg/hl min, c.e. 1,5+1,5%, bianc.35/40%, volp.14%	204,00	209,00	207,00	212,00	3,00	3,00
mercantile - prot. 11%, p.s. 74 kg/hl min, c.e. 2+2%, volp.19%	195,00	198,00	199,00	202,00	4,00	4,00
FRUMENTO DURO di produzione estera						
frumento duro estero						
GRANOTURCO SECCO (Umidità 14%)						
nazionale ad uso zootecnico (c.tto 103)	176,00	178,00	176,00	178,00	0,00	0,00
nazionale ad uso zootecnico (con caratteristiche) (1)	179,00	181,00	179,00	181,00	0,00	0,00
comunitario ad uso zootecnico (con caratteristiche) (1)	179,00	182,00	179,00	182,00	0,00	0,00
non comunitario ad uso zootecnico (potrebbe contenere OGM) (1)	180,00	181,00	180,00	181,00	0,00	0,00
ad uso energetico						
CEREALI MINORI E LEGUMINOSE						
avena rossa	214,00	216,00	217,00	219,00	3,00	3,00
orzo - p.s. 58/61	202,00	204,00	202,00	204,00	0,00	0,00
orzo - p.s. 62/64	212,00	215,00	212,00	215,00	0,00	0,00
orzo - p.s. 65 e oltre	217,00	220,00	217,00	220,00	0,00	0,00
orzo estero	221,00	225,00	221,00	225,00	0,00	0,00
sorgo estero (2)						
frumento per uso zootecnico (2)	210,00	216,00	213,00	219,00	3,00	3,00
pisello proteico nazionale	209,00	214,00	212,00	217,00	3,00	3,00
pisello proteico estero (2)	225,00	227,00	228,00	230,00	3,00	3,00
farro (triticum dicoccum) di produzione nazionale, in natura - p.s. 41/45	160,00	165,00	160,00	165,00	0,00	0,00
favino nazionale	255,00	260,00	260,00	265,00	5,00	5,00

(1) Aflatoxina B1 max 5 ppb; DON max 4.000 ppb (2) Min franco camion arrivo ogni origine, max franco camion arrivo merce dal porto

FRANCO ARRIVO	8 NOV 2018		15 NOV 2018		differenza	
	min	max	min	max		
SFARINATI di grano duro						
semola con caratteristiche di legge	345,00	350,00	345,00	350,00	0,00	0,00
semola con caratteristiche superiori al minimo di legge - prot. min. 13,5%	410,00	415,00	410,00	415,00	0,00	0,00
CRUSCAMI di frumento tenero						
crusca e cruschetto	153,00	155,00	153,00	155,00	0,00	0,00
tritello	157,00	158,00	157,00	158,00	0,00	0,00
farinaccio	170,00	173,00	170,00	173,00	0,00	0,00
cubettato	142,00	144,00	142,00	144,00	0,00	0,00
estero (3)						
crusca e cruschetto - sacchi	193,00	195,00	193,00	195,00	0,00	0,00
tritello - sacchi	197,00	198,00	197,00	198,00	0,00	0,00
farinaccio - sacchi	203,00	208,00	203,00	208,00	0,00	0,00
CRUSCAMI di frumento duro						
crusca, cruschetto, tritello	151,00	153,00	151,00	153,00	0,00	0,00
cubettato	142,00	144,00	142,00	144,00	0,00	0,00
farinaccio	151,00	153,00	151,00	153,00	0,00	0,00
farinetta	188,00	190,00	188,00	190,00	0,00	0,00
AGRICOLTURA BIOLOGICA di produzione nazionale						
frumento tenero ad uso alimentare - prot. 11 % min, p.s. 75/78 kg/hl (*)	286,00	306,00	286,00	306,00	0,00	0,00
frumento tenero estero ad uso alimentare - prot. 11 % min, p.s. 78 kg/hl						
frumento duro ad uso alimentare - prot. 12 % min, p.s. 78 kg/hl min	390,00	400,00	390,00	400,00	0,00	0,00
orzo - p.s. 60/62	250,00	260,00	250,00	260,00	0,00	0,00
orzo estero - p.s. 62/64						
farro dicocco in natura	295,00	305,00	295,00	305,00	0,00	0,00
farro Spelta in natura	295,00	305,00	295,00	305,00	0,00	0,00
farro Spelta estero decorticato	585,00	595,00	585,00	595,00	0,00	0,00
avena bianca in natura	260,00	270,00	260,00	270,00	0,00	0,00
granoturco ad uso alimentare	320,00	340,00	320,00	340,00	0,00	0,00
granoturco ad uso zootecnico	280,00	300,00	280,00	300,00	0,00	0,00
granoturco estero (min uso zootecnico - max uso alimentare)						
cruscam di frumento (min farina - max pellet)	215,00	225,00	210,00	220,00	-5,00	-5,00
pisello - umidità 13% (min uso zootecnico - max uso alimentare)	340,00	350,00	340,00	350,00	0,00	0,00
favino per uso zootecnico - umidità 13% (min nero - max bianco)	365,00	380,00	365,00	380,00	0,00	0,00
ceci - umidità 13%	720,00	750,00	720,00	750,00	0,00	0,00
lenticchie - umidità 13%						
seme di soia - umidità 13%	585,00	605,00	585,00	605,00	0,00	0,00
seme di soia estero - umidità 13%						
erba medica disidratata - cubettata - proteine 16% stq	250,00	260,00	250,00	260,00	0,00	0,00
erba medica disidratata - in balloni - 90% medica	275,00	280,00	275,00	280,00	0,00	0,00
FARINE vegetali di estrazione						
di soia tostata integrale nazionale (44% proteine stq) OGM (4)	337,00	338,00	339,00	340,00	2,00	2,00
di soia tostata integrale estera (44% proteine stq) OGM	337,00	338,00	339,00	340,00	2,00	2,00
di soia tostata decorticata nazionale OGM (4)	345,00	347,00	347,00	349,00	2,00	2,00
di soia tostata decorticata estera OGM	345,00	347,00	347,00	349,00	2,00	2,00
di soia tostata integrale nazionale (44% proteine stq) NON OGM	384,00	389,00	384,00	389,00	0,00	0,00
di soia tostata integrale estera (44% proteine stq) NON OGM						
di soia tostata decorticata nazionale NON OGM	437,00	444,00	437,00	444,00	0,00	0,00
di soia tostata decorticata estera NON OGM						
di girasole integrale (3)	170,00		180,00		10,00	
di girasole proteico estero	258,00	260,00	255,00	257,00	-3,00	-3,00
di colza (5)	260,00	263,00	260,00	263,00	0,00	0,00
SEMI OLEOSI						
seme di soia estero OGM	342,00	347,00	342,00	347,00	0,00	0,00
seme di soia tostato OGM (4)	357,00	360,00	359,00	362,00	2,00	2,00
seme di girasole nazionale						
PRODOTTI vegetali disidratati o essiccati						
erba medica - cubettata - proteine 17% stq	230,00	235,00	230,00	235,00	0,00	0,00
erba medica - cubettata - proteine 16% stq	210,00	215,00	210,00	215,00	0,00	0,00
erba medica - cubettata - proteine 14% stq	190,00	195,00	190,00	195,00	0,00	0,00
erba medica - in balloni - 90% medica	235,00	240,00	235,00	240,00	0,00	0,00
erba medica - in balloni - 50% medica	205,00	215,00	205,00	215,00	0,00	0,00
erba medica - in balloni - 20% medica	205,00	215,00	205,00	215,00	0,00	0,00
paglia trinciata, depolverizzata in balloni	140,00	145,00	140,00	145,00	0,00	0,00
paglia cubettata	130,00	135,00	130,00	135,00	0,00	0,00
fieno cubettato proteine 10% stq	150,00	155,00	150,00	155,00	0,00	0,00
fieno cubettato proteine 8% stq	138,00	140,00	138,00	140,00	0,00	0,00

(3) Min. farina, max. pellet (4) Trasformata in Italia (5) Min. prod. nazionale, max. prod. estera (*) Minimo p.s. 75 kg/hl, massimo p.s. 78 kg/hl

FRANCO ARRIVO	8 NOV 2018		15 NOV 2018		differenza	
	min	max	min	max		
FARINE di pesce						
in pellets - Perù, Cile - proteine 64/66% stq - rinfusa	1.480,00	1.500,00	1.480,00	1.500,00	0,00	0,00
danese - proteine 70/72% stq - insaccato	1.675,00	1.680,00	1.675,00	1.680,00	0,00	0,00
DERIVATI LAV. GRANOTURCO						
farina di granoturco integrale ad uso zootecnico (C.tto n. 103)	198,00	200,00	198,00	200,00	0,00	0,00
semola glutinata	173,00	175,00	171,00	173,00	-2,00	-2,00
GRASSI ANIMALI PER USO ZOOTECNICO						
grasso (acidità max 4%)	560,00	565,00	560,00	565,00	0,00	0,00
grasso (acidità max 7%)	530,00	535,00	530,00	535,00	0,00	0,00
MELASSO						
canna da zucchero	146,00	147,00	146,00	147,00	0,00	0,00
barbabetola da zucchero	144,00	147,00	144,00	147,00	0,00	0,00
VARIE						
bucchette di soia OGM	178,00	183,00	178,00	183,00	0,00	0,00
polpe di barbabetola cubettate in pellets - diametro 10/12 mm	202,00	204,00	204,00	206,00	2,00	2,00
lino scaglie (7)	345,00	365,00	345,00	365,00	0,00	0,00
seme di cotone (6)	260,00	290,00	255,00	285,00	-5,00	-5,00

(6) Minimo camion fissi, massimo camion ribaltabili

(7) Minimo franco camion arrivo merce dal porto, massimo arrivo camion Nord Europa

Prezzi in €/t, pronta consegna, FRANCO PARTENZA BOLOGNA e/o province limitrofe emiliano/romagnole - I.V.A. esclusa

F.CO PARTENZA						
RISONI - per merce sfusa, al netto dei diritti di contratto E.N.R.						
Arborio/Volano (resa indicativa 56/58)	465,00	480,00	465,00	480,00	0,00	0,00
Carnaroli e varietà similari (8) (resa indicativa 58/60)	430,00	480,00	430,00	480,00	0,00	0,00
Baldo e varietà similari (8) (resa indicativa 58/60)	335,00	360,00	355,00	365,00	20,00	5,00
RISI - franco partenza riserie (min. sfuso/max. confezionato)						
Arborio	900,00	980,00	900,00	980,00	0,00	0,00
Baldo	670,00	750,00	680,00	760,00	10,00	10,00
Ribe	620,00	700,00	620,00	700,00	0,00	0,00
Lido, Savio e similari	600,00	680,00	600,00	680,00	0,00	0,00
Indica	530,00	610,00	530,00	610,00	0,00	0,00
Originario	610,00	690,00	610,00	690,00	0,00	0,00
Ribe parboiled	700,00	780,00	700,00	780,00	0,00	0,00
SOTTOPRODOTTI DEL RISO - franco partenza riserie, rinfusa						
corpetto	375,00	385,00	360,00	370,00	-15,00	-15,00
mezzagrana	350,00	365,00	335,00	350,00	-15,00	-15,00
grana verde	215,00	230,00	215,00	230,00	0,00	0,00
farinaccio	151,00	153,00	151,00	153,00	0,00	0,00
pula vergine	128,00	131,00	128,00	131,00	0,00	0,00
lolla	55,00	65,00	55,00	65,00	0,00	0,00

(8) La quotazione massima corrisponde alla varietà principale, mentre la minima a quelle similari

F.CO PARTENZA	8 NOV 2018		15 NOV 2018		differenza	
	min	max	min	max		
FORAGGI DI ERBA MEDICA - Prima qualità di pianura						
qualità extra, 100% medica, prot. 17% min. (*)		180,00		170,00		-10,00
2° taglio in campo, in rotoballe						
2° taglio in campo, in balloni quadri						
3° taglio in cascina, in rotoballe	110,00	120,00	120,00	130,00	10,00	10,00
3° taglio in cascina, in balloni quadri	120,00	130,00	130,00	140,00	10,00	10,00
4° taglio in campo, in rotoballe						
4° taglio in campo, in balloni quadri						
1° taglio in cascina, in rotoballe	105,00	125,00	115,00	135,00	10,00	10,00
1° taglio in cascina, in balloni quadri	115,00	135,00	125,00	140,00	10,00	5,00
2° taglio in cascina, in rotoballe	105,00	110,00	115,00	120,00	10,00	10,00
2° taglio in cascina, in balloni quadri	115,00	125,00	125,00	135,00	10,00	10,00
4° taglio in cascina, in rotoballe	110,00	120,00	120,00	130,00	10,00	10,00
4° taglio in cascina, in balloni quadri	120,00	130,00	130,00	140,00	10,00	10,00
1° taglio in campo, collina, in rotoballe						
2° taglio in campo, collina, in rotoballe						
1° taglio in cascina, collina, in rotoballe	75,00	90,00	80,00	95,00	5,00	5,00
2° taglio in cascina, collina, in rotoballe	90,00	100,00	95,00	105,00	5,00	5,00
PAGLIA						
paglia di grano prima qualità in campo - in rotoballe (10)						
paglia di grano prima qualità in campo - in balloni quadri (10)						
paglia di grano prima qualità in cascina - in rotoballe (10)	70,00	75,00	70,00	75,00	0,00	0,00
paglia di grano prima qualità in cascina - in balloni quadri (10)	80,00	95,00	80,00	95,00	0,00	0,00
MAIS						
Trinciato di mais (Piante in piedi) s.s. 30/35% amido 28/32%						
<i>(9) min. fienata, max medica (10) min. pressata, max pressata e trinciata (min 400 kg/balla) (*) Sfalcata entro 28/30 giorni</i>						
SEMENTI IN NATURA CERTIFICATE - merce nuda						
erba medica di 2ª moltiplicazione con calo 15% - varietà favino (buona media dell'annata)	1.050,00	1.300,00	1000,00	1200,00	-50,00	-100,00
sulla sgusciata con calo 10%	1.800,00	2.000,00	1800,00	2000,00	0,00	0,00
trifoglio violetto con calo 15%	1.300,00	1.500,00	1300,00	1500,00	0,00	0,00
trifoglio incarnato con calo 10%						
trifoglio alessandrino con calo 10%						
SEMENTI PER ESPORTAZIONE EXTRA UE						
<i>in natura - merce nuda:</i>						
- erba medica con calo 15%	700,00	800,00	700,00	800,00	0,00	0,00
selezionate - tara merce, a termini di legge, esclusa concia del seme: - erba medica						
SEMENTI SELEZIONATE CERTIFICATE - tara merce, a termini di legge						
erba medica di varietà - 1ª riproduzione						
erba medica di varietà - 2ª riproduzione						
trifoglio violetto di varietà						
favino						
loietto perenne						
loietto italico	1.600,00	1.800,00	n.q.	n.q.		
pisello da foraggio						
avena di 1ª moltiplicazione	660,00	700,00	660,00	700,00	0,00	0,00
avena di 2ª moltiplicazione	470,00	500,00	470,00	500,00	0,00	0,00
orzo di 1ª moltiplicazione	610,00	720,00	610,00	720,00	0,00	0,00
orzo di 2ª moltiplicazione	460,00	510,00	460,00	510,00	0,00	0,00
segale						
frumenti teneri di 1ª riproduzione	640,00	740,00	640,00	740,00	0,00	0,00
frumenti teneri di 2ª riproduzione	420,00	510,00	420,00	510,00	0,00	0,00
frumenti duri di 1ª riproduzione	660,00	800,00	660,00	800,00	0,00	0,00
frumenti duri di 2ª riproduzione	430,00	490,00	430,00	490,00	0,00	0,00
triticale di 1ª moltiplicazione	670,00	730,00	670,00	730,00	0,00	0,00
triticale di 2ª moltiplicazione	480,00	530,00	480,00	530,00	0,00	0,00
sulla	3.000,00	3.200,00	3000,00	3200,00	0,00	0,00
trifoglio incarnato (varietà tardiva)						
trifoglio alessandrino	1.600,00	1.700,00	1600,00	1700,00	0,00	0,00
veccia comune	800,00	900,00	800,00	900,00	0,00	0,00
categoria commerciale:						
trifoglio squaroso	1.300,00	1.400,00	1300,00	1400,00	0,00	0,00
lupinella in guscio	1.100,00	1.200,00	1100,00	1200,00	0,00	0,00
lupinella sgusciata	2.000,00	2.100,00	2000,00	2100,00	0,00	0,00
SEMENTI - SOTTOPRODOTTI DI LAVORAZIONE INDUSTRIALE O ARTIGIANALE PER USO ZOOTECNICO						
derivate da cereali	30,00	130,00	30,00	130,00	0,00	0,00
derivate da foraggere e leguminose	50,00	70,00	50,00	70,00	0,00	0,00
derivate da oleaginose						
derivate da orticole						

AVVISO IMPORTANTE: Qualora i prezzi vengano utilizzati per il regolamento dei rapporti contrattuali, si deve considerare il carattere esclusivamente informativo degli stessi; essi rappresentano l'andamento medio dei prezzi rilevati sul mercato.

Dazi all'importazione dei prodotti di cui all'articolo 1, paragrafo 1, del regolamento (UE) n. 642/2010 (in Euro/t)
applicabili a decorrere dal 3 marzo 2018

CODICE NC	Designazione delle merci	Dazi all'importazione (1)
1001 19 00	FRUMENTO (grano) duro di alta qualità	0,00
	di media qualità	0,00
	di bassa qualità	0,00
1001 91 20	FRUMENTO (grano) tenero da seme	0,00
Ex 1001 99 00	FRUMENTO (grano) tenero di alta qualità, diverso da quello da seme	0,00
1002 10 00	SEGALA	0,00
1005 10 90	GRANTURCO da seme, diverso dal granturco ibrido	0,00
1005 90 00	GRANTURCO, diverso dal granturco da seme (2)	0,00
1007 10 90	SORGO da granella, diverso dal sorgo ibrido destinato alla semina	0,00

- (1) A norma dell'articolo 2, paragrafo 4, del regolamento (UE) n. 642/2010, l'importatore può beneficiare di una riduzione dei dazi pari a:
- 3 EUR/t se il porto di sbarco si trova nel Mar Mediterraneo (al di là dello stretto di Gibilterra), o nel Mar Nero e se le merci arrivano nell'Unione attraverso l'Oceano Atlantico o il Canale di Suez,
 - 2 EUR/t se il porto di sbarco si trova in Danimarca, in Estonia, in Irlanda, in Lettonia, in Lituania, in Polonia, in Finlandia, in Svezia, nel Regno Unito, oppure sulla costa atlantica della Penisola Iberica e se le merci arrivano nell'Unione attraverso l'Oceano Atlantico.

(2) L'importatore può beneficiare di una riduzione forfettaria di 24 EUR/t se sono soddisfatte le condizioni fissate all'articolo 3, del regolamento (UE) n. 642/2010.

ELEMENTI PER IL CALCOLO DEI DAZI (fissati nell'allegato I)(EUR/t)
1) Medie nel periodo di riferimento di cui all'articolo 2, paragrafo 2, del regolamento (UE) N. 642/2010

	Frumento tenero (1)	Granturco	Frumento duro di alta qualità	Frumento duro di media qualità (2)	Frumento duro di bassa qualità (3)	Orzo
Borsa	Minneapolis	Chicago	-	-	-	-
Quotazione	194,602	118,235	-	-	-	-
Prezzo FOB USA	-	-	-	-	-	-
Premio sul Golfo	84,909	21,861	-	-	-	-
Premio sui Grandi Laghi	-	-	-	-	-	-

- (1) Premio positivo di 14 EUR/t incluso (articolo 5, paragrafo 3, del regolamento (UE) n. 642/2010).
 (2) Premio negativo a 10 EUR/t (articolo 5, paragrafo 3, del regolamento (UE) n. 642/2010).
 (3) Premio negativo a 30 EUR/t (articolo 5, paragrafo 3, del regolamento (UE) n. 642/2010).

2) Medie nel periodo di riferimento di cui all'articolo 2, paragrafo 2, del regolamento (UE) n. 642/2010:

Spese di nolo: Golfo del Messico - Rotterdam: - 17,471 EUR/t;

Spese di nolo: Grandi Laghi - Rotterdam: ---- EUR/t;

VALUTE	8 novembre	9 novembre	12 novembre	13 novembre	14 novembre
Dollaro Australiano	1,5668	1,5663	1,5623	1,5628	1,5657
Dollaro Canadese	1,4972	1,4969	1,4873	1,4888	1,4937
Dollaro USA	1,1424	1,1346	1,1265	1,1261	1,1296
Franco Svizzero	1,1456	1,1414	1,1368	1,1368	1,1395
Sterlina Inglese	0,87163	0,87053	0,87563	0,86945	0,87048
Yen Giapponese	129,9000	129,9600	128,2000	128,3200	128,6400

SEMENTI (7)

	8-nov	15-nov	8-nov	15-nov
IN NATURA - CERTIFICATE				
Erba med. di 1 ^o molt. calo 15%	1050,00	1300,00	1000,00	1200,00
- Varietà	n.q.	n.q.	n.q.	n.q.
Favino (B.M.A.)	n.q.	n.q.	n.q.	n.q.
Sulla sgusciata (con calo 10%)	1800,00	2000,00	1800,00	2000,00
Trifoglio violetto con calo 15%	1300,00	1500,00	1300,00	1500,00
Trifoglio incarnato calo 10%	n.q.	n.q.	n.q.	n.q.
Trifoglio alessandrino calo 10%	n.q.	n.q.	n.q.	n.q.
SELEZIONATE - CERTIFICATE				
Tara merce, a termini di legge				
Erba medica di varietà 1 ^o riprod.	n.q.	n.q.	n.q.	n.q.
Erba medica di varietà 2 ^a riprod.	n.q.	n.q.	n.q.	n.q.
Trifoglio violetto di varietà	n.q.	n.q.	n.q.	n.q.
Favino	n.q.	n.q.	n.q.	n.q.
Loietto perenne	n.q.	n.q.	n.q.	n.q.
Loietto italico	1800,00	1800,00	n.q.	n.q.
Pisello da foraggio	n.q.	n.q.	n.q.	n.q.
Avena di 1 ^o moltiplicazione	660,00	700,00	660,00	700,00
Avena di 1 ^o moltiplicazione	470,00	500,00	470,00	500,00
Orzo di 1 ^o moltiplicazione	610,00	720,00	610,00	720,00
Orzo di 1 ^o moltiplicazione	460,00	510,00	460,00	510,00
Segale				
Frumenti teneri di 1 ^o riprod.	640,00	740,00	640,00	740,00
Frumenti teneri di 1 ^o riprod.				
Frumenti duri di 1 ^o riprod.	660,00	800,00	660,00	800,00
Frumenti duri di 1 ^o riprod.	430,00	490,00	430,00	490,00
Triticale 1 ^o moltiplicazione	670,00	730,00	670,00	730,00
Triticale 1 ^o moltiplicazione	480,00	530,00	480,00	530,00
Sulla	3000,00	3200,00	3000,00	3200,00
Trifoglio incarnato (varietà tardiva)	n.q.	n.q.	n.q.	n.q.
Trifoglio alessandrino	1600,00	1700,00	1600,00	1700,00
Veccia comune	800,00	900,00	800,00	900,00
SELEZIONATE - CAT. COMMERC.				
Trifoglio squaroso	1300,00	1400,00	1300,00	1400,00
Lupinella in guscio	1100,00	1200,00	1100,00	1200,00
Lupinella sgusciata	2000,00	2100,00	2000,00	2100,00
PER ESPORTAZIONE EXTRA UE				
In natura - merce nuda				
Erba medica con calo 15%	700,00	800,00	700,00	800,00
Selezione - Tara merce, a termini di legge,				
esclusa concia del seme.				
Erba medica	n.q.	n.q.	n.q.	n.q.
USO ZOOTECNICO - derivate da				
Cereali	30,00	130,00	30,00	130,00
Foraggere e leguminose	50,00	70,00	50,00	70,00
Oleaginose	n.q.	n.q.	n.q.	n.q.
Orticole	n.q.	n.q.	n.q.	n.q.

RESTITUZIONI PER ESPORTAZIONI VERSO PAESI TERZI

Applicabili dal 1° ottobre 2007	EURO/t
Frumento duro	
Svizzera, Austria, Liechtenstein	-
Ceuta, Melilla	-
Tutti i Paesi Terzi	0
Algeria	-
Frumento tenero e frumento segalato	
Svizzera, Liechtenstein	-
Tutti i Paesi Terzi	0
Segala	
Svizzera, Liechtenstein	-
Tutti i Paesi Terzi	0
Orzo	
Svizzera, Liechtenstein	-
Tutti i Paesi Terzi	0
Granturco	
Svizzera, Liechtenstein	-
Altri Paesi Terzi	0
Slovenia, Slovacchia	-
Sorgo	
Farina di frumento tenero:	
Tenore in ceneri da 0 a 600 mg/100g	0
Tenore in ceneri da 601 a 900 mg/100g	0
Tenore in ceneri da 901 a 1100 mg/100g	0
Tenore in ceneri da 1101 a 1650 mg/100g	0
Tenore in ceneri da 1651 a 1900 mg/100g	0
Tenore in ceneri più di 1900 mg/100g	-
Farina di frumento duro:	
Farina di segala:	
Tenore in ceneri da 0 a 1400 mg/100g	0
Tenore in ceneri da 1451 a 2000 mg/100g	0
Tenore in ceneri sup. a 2000 mg/100g	-
Semole e semolini di frumento duro:	
Tenore in ceneri da 0 a 1300 mg/100g (m/m 0,160)	0
Tenore in ceneri da 0 a 1300 mg/100g (altri)	0
Tenore in ceneri sup. a 1300 mg/100g	-
Semole e semolini di frumento tenero:	
Tenore in ceneri da 0 a 600 mg/100g	0
Tenore in ceneri superiore a 600 mg/100g	-

A.G.E.R. - SETTIMANALE DI INFORMAZIONI dell'Associazione Granaria Emiliana Romagnola - Redazione: Piazza Costituzione, 8 - 40128 Bologna - Direttore responsabile: Emer Borsari - Registrazione Tribunale Bologna: n. 402 del 2-4-1951. Presidenza - Segreteria - Camera Arbitrale - Laboratorio - Borsa Merci: tel. (051) 519051 - (051) 501958 - Fax (051) 501043 - Email: info@agerborsamerici.it - Sito internet: www.agerborsamerici.it - P.IVA 03544930377 - C.F. 80014010377. Stampato in proprio presso la sede dell'A.G.E.R..



AGER
 (Associazione Granaria Emiliana Romagnola)
BORSA MERCI BOLOGNA
 LABORATORIO ANALISI

**SISTEMA QUALITA' CERTIFICATO
 UNI EN ISO 9001
 LABORATORIO ANALISI ACCREDITATO
 ACCREDIA UNI CEI EN ISO/IEC 17025**

- Certificazione Sistema Qualità secondo la norma UNI EN ISO 9001:2015:

(Gestione Borsa Merci Bologna e Laboratorio Analisi)

Ente Certificatore: RINA (Registro Italiano Navale); IQNet

- Accreditemento Laboratorio secondo la norma UNI CEI EN ISO/IEC 17025:2005:

Ente accreditante: ACCREDIA (Ente Italiano di Accreditemento).

Inoltre il Laboratorio A.G.E.R. è:

- Official Analyst del G.A.F.T.A. di Londra (The Grain and Feed Trade Association) per l'esecuzione di prove su mangimi e materie prime cerealicole,

- Laboratorio iscritto nell'Elenco Regionale (R.E.R.) per autocontrollo n. 008/BO/003

- Riconosciuto dall'AGEA (Agenzia per le Erogazioni in Agricoltura, ex AIMA) per:

- Controllo analitico ufficiale di pasta, riso e cereali di ogni tipo destinati in aiuto alimentare a Paesi in via di Sviluppo (AIMA Div. VIII Prot. 2169/A1 del 02/11/1993; Prot. 27 A1 del 11/01/1994),
- Analisi ufficiali su foraggi disidratati ai sensi del D.M. 04/04/2000 e 19/03/2001 (AGEA U.O. 15 Prot. 3832/FOR del 26/06/2001).

Il Laboratorio partecipa ai seguenti circuiti internazionali interlaboratorio:

- Circuito QM - OXOID (Microbiologia)
- Circuito GEMMA (OGM)
- Circuito FAPAS (Micotossine)
- Circuito B.I.P.E.A. - Bureau InterProfessionnel d'Etudes Analytiques (reologia delle farine).