



AGER
(Associazione Granaria Emiliana Romagnola)
BORSA MERCI BOLOGNA
LABORATORIO ANALISI

SETTIMANALE DI INFORMAZIONI

Associazione Granaria Emiliana Romagnola
Concessionaria gestione Borsa Merci Bologna
Delibera CCIAA n. 374 del 21/11/'60 - DPR 18/06/'62

SEDE:
P.zza Costituzione, 8 - 40128 Bologna

LABORATORIO:
P.zza Costituzione, 8 - 40128 Bologna

UFFICI e BORSA MERCI:
Via A. Maserati c/o 16 - 40128 Bologna

<http://www.agerborsamerici.it>

Tel. 051 - 519051 / 501958 - Fax 051 - 501043

info@agerborsamerici.it

Borsa Merci

Laboratorio Analisi

Camera Arbitrale

Import/export cerealicolo in Italia nei primi cinque mesi del 2018

Le **importazioni** in Italia dei prodotti dell'intero settore cereali e semi oleosi nei primi 5 mesi del 2018 sono ammontate a 8,73 milioni di tonnellate (8,48 nel 2017) per un valore di circa 2,26 miliardi di Euro (2,30 nel 2017). L'aumento complessivo di circa 252.000 tonnellate (+3%) è dovuto al **grano tenero** (+232.000 t), al **granturco** (+104.000 t), ai **semi oleosi** (+113.000 t, di cui +73.000 t di *semi di soia*) ed alle **farine proteiche** (+83.000 t, di cui +59.000 t di *farina di soia*). Per contro si riducono gli arrivi degli altri cereali destinati prevalentemente all'alimentazione animale: **orzo** (-30.000 t), **avena** (-2.000 t), **altri cereali** minori (-14.000 t); e della **crusca** (-8.200 t). L'import in Italia di **grano duro** rispetto allo stesso periodo dell'anno precedente diminuisce di 343.000 tonnellate (-35%), di cui -398.000 t dai Paesi terzi e +55.000 t dai partner comunitari. L'import in Italia di **riso**, considerato nel complesso tra *riso lavorato*, *riso semigreggio* e *rotture* si riduce di 36.000 tonnellate (-33%) per i minori arrivi dalla Guyana (-25.800 t), India (-14.300 t) e Birmania (-6.500 t).

| Gennaio - Maggio Import | 2018 | | 2017 | |
|------------------------------------|------------------|-----------------|------------------|-----------------|
| | Tonn. | Milioni di Euro | Tonn. | Milioni di Euro |
| - GRANO TENERO | 2.220.876 | 412,7 | 1.988.941 | 363,7 |
| - GRANO DURO | 639.874 | 162,8 | 983.125 | 269,1 |
| - MAIS | 2.483.249 | 445,0 | 2.378.937 | 454,6 |
| - ORZO | 269.095 | 47,1 | 298.873 | 47,5 |
| - AVENA | 7.416 | 1,9 | 9.187 | 2,3 |
| - ALTRI CEREALI | 62.678 | 20,2 | 76.467 | 27,1 |
| - RISO | 74.928 | 55,3 | 111.230 | 66,1 |
| - TRASFORMATI+SOSTITUTIVI | 621.314 | 167,6 | 479.384 | 131,3 |
| - MANGIMI A BASE DI CEREALI | 162.866 | 217,7 | 151.803 | 214,3 |
| - di cui alimenti per cani e gatti | 119.797 | 178,8 | 115.901 | 181,5 |
| - CRUSCA | 29.928 | 5,7 | 38.118 | 6,1 |
| TOTALE CEREALI | 6.572.224 | 1.536,0 | 6.516.065 | 1582,1 |
| - FARINE PROTEICHE E VEGETALI | 1.219.281 | 330,2 | 1.136.249 | 340,6 |
| - SEMI E FRUTTI OLEOSI | 943.214 | 389,3 | 829.993 | 373,8 |
| TOTALE SEMI E FARINE | 2.162.495 | 719,5 | 1.966.242 | 714,4 |
| TOTALE COMPLESSIVO IMPORT | 8.734.719 | 2.255,5 | 8.482.307 | 2.296,5 |

Le **esportazioni** dall'Italia dei prodotti del settore cereali nei primi 5 mesi dell'anno 2018 sono ammontate a 1,86 milioni di tonnellate (2,10 nel 2017) per un valore di 1,41 miliardi di Euro (1,42 nel 2017). La riduzione delle quantità esportate si deve principalmente ai **cereali in granella** (-288.000 t, di cui -251.000 t di *grano duro*), ed ai **prodotti trasformati** (-54.000 t). Aumentano invece le esportazioni di **pasta** (+53.000 t), **farina di grano tenero** (+8.400 t), **semola di grano duro** (+6.800 t) e **mangimi a base di cereali** (+10.000 t). L'export di **riso** (considerando nel complesso tra *risone*, *riso lavorato*, *semigreggio* e *rotture di riso*) aumenta di 21.800 tonnellate per le maggiori vendite verso Germania (+7.700 t), Regno Unito (+6.700 t) e Giordania (+3.700 t).

| Gennaio - Maggio Export | 2018 | | 2017 | |
|-----------------------------|------------------|-----------------|------------------|-----------------|
| | Tonn. | Milioni di Euro | Tonn. | Milioni di Euro |
| - CEREALI IN GRANELLA | 143.724 | 54,0 | 431.945 | 128,8 |
| - RISO | 332.021 | 235,9 | 310.220 | 226,1 |
| - FARINA DI GRANO TENERO | 71.095 | 39,0 | 62.656 | 34,1 |
| - SEMOLA DI GRANO DURO | 53.997 | 23,8 | 47.237 | 21,1 |
| - TRASFORMATI/SOSTITUTIVI | 379.074 | 174,6 | 433.313 | 189,2 |
| - PASTE ALIMENTARI | 762.471 | 740,5 | 709.122 | 697,3 |
| - MANGIMI A BASE DI CEREALI | 113.911 | 144,2 | 103.931 | 127,4 |
| TOTALE EXPORT | 1.856.293 | 1.412,0 | 2.098.424 | 1.424,0 |

I movimenti valutari relativi all'import/export del settore cerealicolo hanno comportato nei primi cinque mesi del 2018 un esborso di valuta pari a 2.255,5 milioni di Euro (2.296,5 nel 2017) ed introiti per 1.412,0 milioni di Euro (1.424,0 nel 2017).

Pertanto il saldo valutario netto è pari a -843,5 milioni di Euro, contro -872,5 milioni di Euro nel 2017.

Nota: I suddetti dati, basati sull'anno solare, sono stati elaborati ai fini della bilancia commerciale del settore cerealicolo. Per una corretta analisi dei flussi commerciali import/export deve essere considerato il periodo 1 luglio - 30 giugno, corrispondente alla campagna di commercializzazione agricola.

Fonte: Anacer

IVANO VACONDIO NUOVO PRESIDENTE FEDERALIMENTARE

Con piacere apprendiamo che il nostro Socio e Consigliere Ivano Vacondio è stato eletto Presidente di Federalimentare - l'Associazione che rappresenta l'Industria italiana degli alimenti e delle bevande - per il quadriennio 2019/2022.

Ivano Vacondio - già Presidente per due mandati di Italmopa - è Presidente della Molini Industriali S.p.A.

Tutta A.G.E.R. si complimenta e si associa ai migliori auguri per il nuovo importante incarico.

NUOVA SEDE UFFICI E LABORATORIO A.G.E.R. Work in progress...

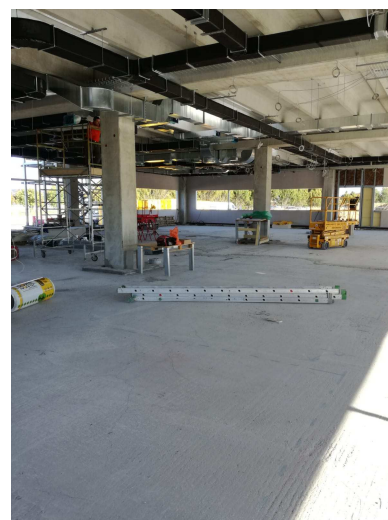

BORSA MERCI di Bologna - istituita con D.P.R. 16 luglio 1951

Prezzi rilevati dal Comitato di Borsa e dalle Commissioni collegate a norma dell'art. 24 Reg. Gen. Mercato Effettivo (D.M. 17 aprile 1959)

Prezzi in €/t, pronta consegna, FRANCO PARTENZA BOLOGNA e/o province limitrofe emiliano/romagnole - I.V.A. esclusa

| FRANCO PARTENZA | 20 SET 2018 | | 27 SET 2018 | | differenza | |
|---|-------------|--------|---------------|---------------|------------|------|
| | min | max | min | max | | |
| FRUMENTO TENERO di produzione nazionale 2018 | | | | | | |
| n° 1 - speciali di forza - prot. 14% min, p.s. 80 kg/hl, c.e. 1% | 212,00 | 215,00 | 212,00 | 215,00 | 0,00 | 0,00 |
| n° 2 - speciali - prot. 12% min, p.s. 79 kg/hl, c.e. 1% | 207,00 | 212,00 | 207,00 | 212,00 | 0,00 | 0,00 |
| n° 3 - fino - prot. 11% min, p.s. 78 kg/hl, c.e. 1% | 206,00 | 210,00 | 206,00 | 210,00 | 0,00 | 0,00 |
| n° 4 - buono mercantile - p.s. 76 kg/hl, c.e. 2% | 195,00 | 199,00 | 195,00 | 199,00 | 0,00 | 0,00 |
| n° 5 - mercantile - p.s. 73/75 kg/hl, c.e. 2% | | | | | | |
| FRUMENTO DURO di produzione nazionale, nord 2018 | | | | | | |
| fino - prot. 13% min, p.s. 79 kg/hl min, c.e. 1+1%, bianc. 25/30%, volp.9% | 215,00 | 220,00 | 215,00 | 220,00 | 0,00 | 0,00 |
| buono mercantile - prot. 12% min, p.s. 77 kg/hl min, c.e.1,5+1,5%, bianc.35/40%, volp.14% | 202,00 | 207,00 | 202,00 | 207,00 | 0,00 | 0,00 |
| mercantile - prot. 11% min, p.s. 75 kg/hl min, c.e. 2+2%, volp.19% | | | | | | |
| CEREALI MINORI E LEGUMINOSE | | | | | | |
| sorgo bianco nazionale | 179,00 | 181,00 | 179,00 | 181,00 | 0,00 | 0,00 |
| SEMI OLEOSI | | | | | | |
| seme di soia nazionale | | | 330,00 | 335,00 | | |
| FARINE di grano tenero di produzione nazionale con caratteristiche superiori al minimo di legge - alla rinfusa | | | | | | |
| Tipo 0 (W 160/180; P/L max 0,6; prot. min. 11%) | 310,00 | 330,00 | 310,00 | 330,00 | 0,00 | 0,00 |
| Tipo 0 (W 220/250; P/L max 0,6; prot. min. 12%) | 350,00 | 370,00 | 350,00 | 370,00 | 0,00 | 0,00 |
| Tipo 0 (W > 300; P/L max 0,6; prot. min. 13%) | 370,00 | 410,00 | 370,00 | 410,00 | 0,00 | 0,00 |
| Tipo 00 (W > 300; P/L max 0,6; prot. min. 13%) | 380,00 | 420,00 | 380,00 | 420,00 | 0,00 | 0,00 |

Prezzi in €/t, pronta consegna, FRANCO ARRIVO BOLOGNA, luogo convenuto - I.V.A. esclusa

| FRANCO ARRIVO | | | | | | |
|--|--------|--------|---------------|---------------|-------|-------|
| FRUMENTO TENERO di produzione estera, nazionalizzata | | | | | | |
| Northern Spring min prot: 15,3% max prot: 15,8% | 260,00 | 268,00 | 260,00 | 268,00 | 0,00 | 0,00 |
| Canada Western Red Spring n° 1 | 263,00 | 266,00 | n.q. | n.q. | | |
| francese - p.s. 76, c.e. 2% | | | | | | |
| comunitario - p.s. 76, c.e. 2% | 210,00 | 212,00 | 210,00 | 212,00 | 0,00 | 0,00 |
| austriaco - qualità 1ª - p.s. 79, prot. 15% | 238,00 | 243,00 | 238,00 | 243,00 | 0,00 | 0,00 |
| austriaco - qualità 3ª - p.s. 78, prot. 12,5% | | | | | | |
| tedesco - p.s. 79, prot. 14% - tipo E | | | | | | |
| tedesco - p.s. 78, prot. 13% - tipo A | | | | | | |
| tedesco - p.s. 75, prot. 11,5% - tipo B | | | | | | |
| FRUMENTO DURO di produzione nazionale, centro 2018 | | | | | | |
| fino - prot. 13% min, p.s. 79 kg/hl min, c.e. 1+1%, bianc. 25/30%, volp.9% | 225,00 | 230,00 | 225,00 | 230,00 | 0,00 | 0,00 |
| buono mercantile - prot. 12% min, p.s.77 kg/hl min, c.e.1,5+1,5%, bianc.35/40%, volp.14% | 212,00 | 217,00 | 212,00 | 217,00 | 0,00 | 0,00 |
| mercantile - prot. 11%, p.s. 74 kg/hl min, c.e. 2+2%, volp.19% | 197,00 | 200,00 | 197,00 | 200,00 | 0,00 | 0,00 |
| FRUMENTO DURO di produzione estera | | | | | | |
| frumento duro estero | | | | | | |
| GRANOTURCO SECCO (Umidità 14%) | | | | | | |
| nazionale ad uso zootecnico (c.tto 103) | 178,00 | 180,00 | 177,00 | 179,00 | -1,00 | -1,00 |
| nazionale ad uso zootecnico (con caratteristiche) (1) | 181,00 | 183,00 | 180,00 | 182,00 | -1,00 | -1,00 |
| comunitario ad uso zootecnico (con caratteristiche) (1) | 186,00 | 189,00 | 184,00 | 187,00 | -2,00 | -2,00 |
| non comunitario ad uso zootecnico (potrebbe contenere OGM) (1) | 187,00 | 188,00 | 185,00 | 186,00 | -2,00 | -2,00 |
| ad uso energetico | | | | | | |
| CEREALI MINORI E LEGUMINOSE | | | | | | |
| avena rossa | 210,00 | 212,00 | 210,00 | 212,00 | 0,00 | 0,00 |
| orzo - p.s. 58/61 | 191,00 | 193,00 | 191,00 | 193,00 | 0,00 | 0,00 |
| orzo - p.s. 62/64 | 201,00 | 204,00 | 201,00 | 204,00 | 0,00 | 0,00 |
| orzo - p.s. 65 e oltre | 206,00 | 209,00 | 206,00 | 209,00 | 0,00 | 0,00 |
| orzo estero | 209,00 | 213,00 | 211,00 | 215,00 | 2,00 | 2,00 |
| sorgo estero (2) | | | | | | |
| frumento per uso zootecnico (2) | 197,00 | 210,00 | 197,00 | 208,00 | 0,00 | -2,00 |
| pisello proteico nazionale | 207,00 | 212,00 | 207,00 | 212,00 | 0,00 | 0,00 |
| pisello proteico estero (2) | 223,00 | 225,00 | 223,00 | 225,00 | 0,00 | 0,00 |
| farro (triticum dicoccum) di produzione nazionale, in natura - p.s. 41/45 | 160,00 | 165,00 | 160,00 | 165,00 | 0,00 | 0,00 |
| favino nazionale (*) | 245,00 | 250,00 | 245,00 | 250,00 | 0,00 | 0,00 |

(1) Aflatoxina B1 max 5 ppb; DON max 4.000 ppb (2) Min franco camion arrivo ogni origine, max franco camion arrivo merce dal porto (*) Min nero, max bianco

| FRANCO ARRIVO | 20 SET 2018 | | 27 SET 2018 | | differenza | |
|--|-------------|--------|---------------|---------------|------------|-------|
| | min | max | min | max | | |
| SFARINATI di grano duro | | | | | | |
| semola con caratteristiche di legge | 345,00 | 350,00 | 345,00 | 350,00 | 0,00 | 0,00 |
| semola con caratteristiche superiori al minimo di legge - prot. min. 13,5% | 410,00 | 415,00 | 410,00 | 415,00 | 0,00 | 0,00 |
| CRUSCAMI di frumento tenero | | | | | | |
| crusca e cruschetto | 120,00 | 121,00 | 122,00 | 123,00 | 2,00 | 2,00 |
| tritello | 131,00 | 132,00 | 131,00 | 132,00 | 0,00 | 0,00 |
| farinaccio | 167,00 | 170,00 | 167,00 | 170,00 | 0,00 | 0,00 |
| cubettato | 123,00 | 124,00 | 123,00 | 124,00 | 0,00 | 0,00 |
| estero (3) | | | | | | |
| crusca e cruschetto - sacchi | 160,00 | 161,00 | 162,00 | 163,00 | 2,00 | 2,00 |
| tritello - sacchi | 171,00 | 172,00 | 171,00 | 172,00 | 0,00 | 0,00 |
| farinaccio - sacchi | 200,00 | 205,00 | 200,00 | 205,00 | 0,00 | 0,00 |
| CRUSCAMI di frumento duro | | | | | | |
| crusca, cruschetto, tritello | 118,00 | 119,00 | 120,00 | 121,00 | 2,00 | 2,00 |
| cubettato | 123,00 | 124,00 | 123,00 | 124,00 | 0,00 | 0,00 |
| farinaccio | 122,00 | 124,00 | 122,00 | 124,00 | 0,00 | 0,00 |
| farinetta | 188,00 | 190,00 | 188,00 | 190,00 | 0,00 | 0,00 |
| AGRICOLTURA BIOLOGICA di produzione nazionale | | | | | | |
| frumento tenero ad uso alimentare - prot. 11 % min, p.s. 75/78 kg/hl (*) | 283,00 | 303,00 | 283,00 | 303,00 | 0,00 | 0,00 |
| frumento tenero estero ad uso alimentare - prot. 11 % min, p.s. 78 kg/hl | | | | | | |
| frumento duro ad uso alimentare - prot. 12 % min, p.s. 78 kg/hl min | 393,00 | 403,00 | 393,00 | 403,00 | 0,00 | 0,00 |
| orzo - p.s. 60/62 | 250,00 | 260,00 | 250,00 | 260,00 | 0,00 | 0,00 |
| orzo estero - p.s. 62/64 | | | | | | |
| farro dicocco in natura | 295,00 | 305,00 | 295,00 | 305,00 | 0,00 | 0,00 |
| farro Spelta in natura | 295,00 | 305,00 | 295,00 | 305,00 | 0,00 | 0,00 |
| farro Spelta estero decorticato | 585,00 | 595,00 | 585,00 | 595,00 | 0,00 | 0,00 |
| avena bianca in natura | 260,00 | 270,00 | 260,00 | 270,00 | 0,00 | 0,00 |
| granoturco ad uso alimentare | | | 320,00 | 340,00 | | |
| granoturco ad uso zootecnico | | | 280,00 | 300,00 | | |
| granoturco estero (min uso zootecnico - max uso alimentare) | | | | | | |
| cruscam di frumento (min farina - max pellet) | 220,00 | 230,00 | 220,00 | 230,00 | 0,00 | 0,00 |
| pisello - umidità 13% (min uso zootecnico - max uso alimentare) | 340,00 | 350,00 | 340,00 | 350,00 | 0,00 | 0,00 |
| favino per uso zootecnico - umidità 13% (min nero - max bianco) | 365,00 | 380,00 | 365,00 | 380,00 | 0,00 | 0,00 |
| ceci - umidità 13% | 720,00 | 750,00 | 720,00 | 750,00 | 0,00 | 0,00 |
| lenticchie - umidità 13% | | | | | | |
| seme di soia - umidità 13% (min uso zootecnico - max uso alimentare) | | | | | | |
| seme di soia estero - umidità 13% | | | | | | |
| erba medica disidratata - cubettata - proteine 16% stq | 255,00 | 265,00 | 255,00 | 265,00 | 0,00 | 0,00 |
| erba medica disidratata - in balloni - 90% medica | 275,00 | 280,00 | 275,00 | 280,00 | 0,00 | 0,00 |
| FARINE vegetali di estrazione | | | | | | |
| di soia tostata integrale nazionale (44% proteine stq) OGM (4) | 328,00 | 329,00 | 331,00 | 332,00 | 3,00 | 3,00 |
| di soia tostata integrale estera (44% proteine stq) OGM | 327,00 | 328,00 | 330,00 | 331,00 | 3,00 | 3,00 |
| di soia tostata decorticata nazionale OGM (4) | 336,00 | 338,00 | 339,00 | 341,00 | 3,00 | 3,00 |
| di soia tostata decorticata estera OGM | 335,00 | 337,00 | 338,00 | 340,00 | 3,00 | 3,00 |
| di soia tostata integrale nazionale (44% proteine stq) NON OGM | 384,00 | 389,00 | 383,00 | 388,00 | -1,00 | -1,00 |
| di soia tostata integrale estera (44% proteine stq) NON OGM | | | | | | |
| di soia tostata decorticata nazionale NON OGM | 437,00 | 444,00 | 436,00 | 443,00 | -1,00 | -1,00 |
| di soia tostata decorticata estera NON OGM | | | | | | |
| di girasole integrale (3) | 175,00 | | 170,00 | | -5,00 | |
| di girasole proteico estero | 252,00 | 254,00 | 257,00 | 259,00 | 5,00 | 5,00 |
| di colza (5) | 270,00 | 273,00 | 270,00 | 273,00 | 0,00 | 0,00 |
| SEMI OLEOSI | | | | | | |
| seme di soia estero OGM | 327,00 | 330,00 | 327,00 | 330,00 | 0,00 | 0,00 |
| seme di soia tostato OGM (4) | 358,00 | 361,00 | 355,00 | 358,00 | -3,00 | -3,00 |
| seme di girasole nazionale | 287,00 | 292,00 | 287,00 | 292,00 | 0,00 | 0,00 |
| PRODOTTI vegetali disidratati o essiccati | | | | | | |
| erba medica - cubettata - proteine 17% stq | 230,00 | 235,00 | 230,00 | 235,00 | 0,00 | 0,00 |
| erba medica - cubettata - proteine 16% stq | 210,00 | 215,00 | 210,00 | 215,00 | 0,00 | 0,00 |
| erba medica - cubettata - proteine 14% stq | 190,00 | 195,00 | 190,00 | 195,00 | 0,00 | 0,00 |
| erba medica - in balloni - 90% medica | 235,00 | 240,00 | 235,00 | 240,00 | 0,00 | 0,00 |
| erba medica - in balloni - 50% medica | 205,00 | 215,00 | 205,00 | 215,00 | 0,00 | 0,00 |
| erba medica - in balloni - 20% medica | 205,00 | 215,00 | 205,00 | 215,00 | 0,00 | 0,00 |
| paglia trinciata, depolverizzata in balloni | 135,00 | 140,00 | 140,00 | 145,00 | 5,00 | 5,00 |
| paglia cubettata | 130,00 | 135,00 | 130,00 | 135,00 | 0,00 | 0,00 |
| fieno cubettato proteine 10% stq | 150,00 | 155,00 | 150,00 | 155,00 | 0,00 | 0,00 |
| fieno cubettato proteine 8% stq | 138,00 | 140,00 | 138,00 | 140,00 | 0,00 | 0,00 |

(3) Min. farina, max. pellet (4) Trasformata in Italia (5) Min. prod. nazionale, max. prod. estera (*) Minimo p.s. 75 kg/hl, massimo p.s. 78 kg/hl

| FRANCO ARRIVO | 20 SET 2018 | | 27 SET 2018 | | differenza | |
|--|-------------|----------|-----------------|-----------------|------------|-------|
| | min | max | min | max | | |
| FARINE di pesce | | | | | | |
| in pellets - Perù, Cile - proteine 64/66% stq - rinfusa | 1.470,00 | 1.490,00 | 1.470,00 | 1.490,00 | 0,00 | 0,00 |
| danese - proteine 70/72% stq - insaccato | 1.645,00 | 1.650,00 | 1.665,00 | 1.670,00 | 20,00 | 20,00 |
| DERIVATI LAV. GRANOTURCO | | | | | | |
| farina di granoturco integrale ad uso zootecnico (C.tto n. 103) | 200,00 | 202,00 | 199,00 | 201,00 | -1,00 | -1,00 |
| semola glutinata | 181,00 | 183,00 | 178,00 | 180,00 | -3,00 | -3,00 |
| GRASSI ANIMALI PER USO ZOOTECNICO | | | | | | |
| grasso (acidità max 4%) | 550,00 | 555,00 | 550,00 | 555,00 | 0,00 | 0,00 |
| grasso (acidità max 7%) | 520,00 | 525,00 | 520,00 | 525,00 | 0,00 | 0,00 |
| MELASSO | | | | | | |
| canna da zucchero | 146,00 | 147,00 | 146,00 | 147,00 | 0,00 | 0,00 |
| barbabietola da zucchero | 144,00 | 147,00 | 144,00 | 147,00 | 0,00 | 0,00 |
| VARIE | | | | | | |
| bucchette di soia OGM | 182,00 | 187,00 | 180,00 | 185,00 | -2,00 | -2,00 |
| polpe di barbabietola cubettate in pellets - diametro 10/12 mm (6) | | 192,00 | | 192,00 | | 0,00 |
| lino scaglie (7) | 345,00 | 365,00 | 345,00 | 365,00 | 0,00 | 0,00 |
| seme di cotone (6) | 265,00 | 295,00 | 265,00 | 295,00 | 0,00 | 0,00 |

(6) *Minimo camion fissi, massimo camion ribaltabili*

(7) *Minimo franco camion arrivo merce dal porto, massimo arrivo camion Nord Europa*

Prezzi in €/t, pronta consegna, FRANCO PARTENZA BOLOGNA e/o province limitrofe emiliano/romagnole - I.V.A. esclusa

| F.CO PARTENZA | | | | | | |
|---|--------|--------|---------------|---------------|------|------|
| RISONI - per merce sfusa, al netto dei diritti di contratto E.N.R. | | | | | | |
| Arborio/Volano (resa indicativa 56/58) | | | | | | |
| Carnaroli e varietà similari (8) (resa indicativa 58/60) | | | | | | |
| Baldo e varietà similari (8) (resa indicativa 58/60) | | | | | | |
| RISI - franco partenza riserie (min. sfuso/max. confezionato) | | | | | | |
| Arborio | | | | | | |
| Baldo | | | | | | |
| Ribe | | | | | | |
| Lido, Savio e similari | | | | | | |
| Indica | | | | | | |
| Originario | | | | | | |
| Ribe parboiled | | | | | | |
| SOTTOPRODOTTI DEL RISO - franco partenza riserie, rinfusa | | | | | | |
| corpetto | 400,00 | 410,00 | 400,00 | 410,00 | 0,00 | 0,00 |
| mezzagrana | 375,00 | 390,00 | 375,00 | 390,00 | 0,00 | 0,00 |
| grana verde | 215,00 | 230,00 | 215,00 | 230,00 | 0,00 | 0,00 |
| farinaccio | 151,00 | 153,00 | 151,00 | 153,00 | 0,00 | 0,00 |
| pula vergine | 128,00 | 131,00 | 128,00 | 131,00 | 0,00 | 0,00 |
| lolla | 55,00 | 65,00 | 55,00 | 65,00 | 0,00 | 0,00 |

(8) *La quotazione massima corrisponde alla varietà principale, mentre la minima a quelle similari*

| F.CO PARTENZA | 20 SET 2018 | | 27 SET 2018 | | differenza | |
|--|-------------|----------|-------------|---------|------------|------|
| | min | max | min | max | | |
| FORAGGI DI ERBA MEDICA - Prima qualità di pianura | | | | | | |
| qualità extra, 100% medica, prot. 17% min. (*) | 155,00 | 165,00 | 155,00 | 170,00 | 0,00 | 5,00 |
| 2° taglio in campo, in rotoballe | | | | | | |
| 2° taglio in campo, in balloni quadri | | | | | | |
| 3° taglio in cascina, in rotoballe | 105,00 | 115,00 | 105,00 | 115,00 | 0,00 | 0,00 |
| 3° taglio in cascina, in balloni quadri | 115,00 | 125,00 | 115,00 | 125,00 | 0,00 | 0,00 |
| 4° taglio in campo, in rotoballe | | | | | | |
| 4° taglio in campo, in balloni quadri | | | | | | |
| 1° taglio in cascina, in rotoballe | 100,00 | 120,00 | 100,00 | 120,00 | 0,00 | 0,00 |
| 1° taglio in cascina, in balloni quadri | 110,00 | 130,00 | 110,00 | 130,00 | 0,00 | 0,00 |
| 2° taglio in cascina, in rotoballe | 100,00 | 105,00 | 100,00 | 105,00 | 0,00 | 0,00 |
| 2° taglio in cascina, in balloni quadri | 110,00 | 120,00 | 110,00 | 120,00 | 0,00 | 0,00 |
| 4° taglio in cascina, in rotoballe | 105,00 | 115,00 | 105,00 | 115,00 | 0,00 | 0,00 |
| 4° taglio in cascina, in balloni quadri | 115,00 | 125,00 | 115,00 | 125,00 | 0,00 | 0,00 |
| 1° taglio in campo, collina, in rotoballe | | | | | | |
| 2° taglio in campo, collina, in rotoballe | 85,00 | 95,00 | 85,00 | 95,00 | 0,00 | 0,00 |
| 1° taglio in cascina, collina, in rotoballe | 70,00 | 85,00 | 70,00 | 85,00 | 0,00 | 0,00 |
| 2° taglio in cascina, collina, in rotoballe | | | | | | |
| PAGLIA | | | | | | |
| paglia di grano prima qualità in campo - in rotoballe (10) | | | | | | |
| paglia di grano prima qualità in campo - in balloni quadri (10) | | | | | | |
| paglia di grano prima qualità in cascina - in rotoballe (10) | 65,00 | 70,00 | 65,00 | 70,00 | 0,00 | 0,00 |
| paglia di grano prima qualità in cascina - in balloni quadri (10) | 75,00 | 90,00 | 75,00 | 90,00 | 0,00 | 0,00 |
| MAIS | | | | | | |
| Trinciato di mais (Piante in piedi) s.s. 30/35% amido 28/32% | | | | | | |
| <i>(9) min. fienata, max medica (10) min. pressata, max pressata e trinciata (min 400 kg/balla) (*) Sfalciata entro 28/30 giorni</i> | | | | | | |
| SEMENTI IN NATURA CERTIFICATE - merce nuda | | | | | | |
| erba medica di 2ª moltiplicazione con calo 15% - varietà | 1.050,00 | 1.300,00 | 1050,00 | 1300,00 | 0,00 | 0,00 |
| favino (buona media dell'annata) | | | | | | |
| sulla sgusciata con calo 10% | | | | | | |
| trifoglio violetto con calo 15% | | | | | | |
| trifoglio incarnato con calo 10% | 1.200,00 | 1.300,00 | 1200,00 | 1300,00 | 0,00 | 0,00 |
| trifoglio alessandrino con calo 10% | 750,00 | 850,00 | 750,00 | 850,00 | 0,00 | 0,00 |
| SEMENTI PER ESPORTAZIONE EXTRA UE | | | | | | |
| <i>in natura - merce nuda:</i> | | | | | | |
| - erba medica con calo 15% | 700,00 | 800,00 | 700,00 | 800,00 | 0,00 | 0,00 |
| selezionate - tara merce, a termini di legge, esclusa concia del seme: | | | | | | |
| - erba medica | | | | | | |
| SEMENTI SELEZIONATE CERTIFICATE - tara merce, a termini di legge | | | | | | |
| erba medica di varietà - 1ª riproduzione | | | | | | |
| erba medica di varietà - 2ª riproduzione | | | | | | |
| trifoglio violetto di varietà | | | | | | |
| favino | | | | | | |
| loietto perenne | | | | | | |
| loietto italico | 1.500,00 | 1.600,00 | 1500,00 | 1600,00 | 0,00 | 0,00 |
| pisello da foraggio | | | | | | |
| avena di 1ª moltiplicazione | | | | | | |
| avena di 2ª moltiplicazione | | | | | | |
| orzo di 1ª moltiplicazione | | | | | | |
| orzo di 2ª moltiplicazione | | | | | | |
| segale | | | | | | |
| frumenti teneri di 1ª riproduzione | | | | | | |
| frumenti teneri di 2ª riproduzione | | | | | | |
| frumenti duri di 1ª riproduzione | | | | | | |
| frumenti duri di 2ª riproduzione | | | | | | |
| triticale di 1ª moltiplicazione | | | | | | |
| triticale di 2ª moltiplicazione | | | | | | |
| sulla | 3.000,00 | 3.200,00 | 3000,00 | 3200,00 | 0,00 | 0,00 |
| trifoglio incarnato (varietà tardiva) | | | | | | |
| trifoglio alessandrino | 1.600,00 | 1.700,00 | 1600,00 | 1700,00 | 0,00 | 0,00 |
| veccia comune | 800,00 | 900,00 | 800,00 | 900,00 | 0,00 | 0,00 |
| categoria commerciale: | | | | | | |
| trifoglio squaroso | 1.300,00 | 1.400,00 | 1300,00 | 1400,00 | 0,00 | 0,00 |
| lupinella in guscio | 1.100,00 | 1.200,00 | 1100,00 | 1200,00 | 0,00 | 0,00 |
| lupinella sgusciata | 2.000,00 | 2.100,00 | 2000,00 | 2100,00 | 0,00 | 0,00 |
| SEMENTI - SOTTOPRODOTTI DI LAVORAZIONE INDUSTRIALE O ARTIGIANALE PER USO ZOOTECNICO | | | | | | |
| derivate da cereali | | | | | | |
| derivate da foraggere e leguminose | | | | | | |
| derivate da oleaginose | | | | | | |
| derivate da orticole | | | | | | |

AVVISO IMPORTANTE: Qualora i prezzi vengano utilizzati per il regolamento dei rapporti contrattuali, si deve considerare il carattere esclusivamente informativo degli stessi; essi rappresentano l'andamento medio dei prezzi rilevati sul mercato.

Dazi all'importazione dei prodotti di cui all'articolo 1, paragrafo 1, del regolamento (UE) n. 642/2010 (in Euro/t)
applicabili a decorrere dal 3 marzo 2018

| CODICE NC | Designazione delle merci | Dazi all'importazione (1) |
|---------------|--|---------------------------|
| 1001 19 00 | FRUMENTO (grano) duro di alta qualità | 0,00 |
| | di media qualità | 0,00 |
| | di bassa qualità | 0,00 |
| 1001 91 20 | FRUMENTO (grano) tenero da seme | 0,00 |
| Ex 1001 99 00 | FRUMENTO (grano) tenero di alta qualità, diverso da quello da seme | 0,00 |
| 1002 10 00 | SEGALA | 0,00 |
| 1005 10 90 | GRANTURCO da seme, diverso dal granturco ibrido | 0,00 |
| 1005 90 00 | GRANTURCO, diverso dal granturco da seme (2) | 0,00 |
| 1007 10 90 | SORGO da granella, diverso dal sorgo ibrido destinato alla semina | 0,00 |

- (1) A norma dell'articolo 2, paragrafo 4, del regolamento (UE) n. 642/2010, l'importatore può beneficiare di una riduzione dei dazi pari a:
- 3 EUR/t se il porto di sbarco si trova nel Mar Mediterraneo (ai di là dello stretto di Gibilterra), o nel Mar Nero e se le merci arrivano nell'Unione attraverso l'Oceano Atlantico o il Canale di Suez,
 - 2 EUR/t se il porto di sbarco si trova in Danimarca, in Estonia, in Irlanda, in Lettonia, in Lituania, in Polonia, in Finlandia, in Svezia, nel Regno Unito, oppure sulla costa atlantica della Penisola Iberica e se le merci arrivano nell'Unione attraverso l'Oceano Atlantico.

(2) L'importatore può beneficiare di una riduzione forfettaria di 24 EUR/t se sono soddisfatte le condizioni fissate all'articolo 3, del regolamento (UE) n. 642/2010.

ELEMENTI PER IL CALCOLO DEI DAZI (fissati nell'allegato I)(EUR/t)
1) Medie nel periodo di riferimento di cui all'articolo 2, paragrafo 2, del regolamento (UE) N. 642/2010

| | Frumento tenero (1) | Granturco | Frumento duro di alta qualità | Frumento duro di media qualità (2) | Frumento duro di bassa qualità (3) | Orzo |
|-------------------------|---------------------|-----------|-------------------------------|------------------------------------|------------------------------------|------|
| Borsa | Minneapolis | Chicago | - | - | - | - |
| Quotazione | 194,602 | 118,235 | - | - | - | - |
| Prezzo FOB USA | - | - | - | - | - | - |
| Premio sul Golfo | 84,909 | 21,861 | - | - | - | - |
| Premio sui Grandi Laghi | - | - | - | - | - | - |

- (1) Premio positivo di 14 EUR/t incluso (articolo 5, paragrafo 3, del regolamento (UE) n. 642/2010).
 (2) Premio negativo a 10 EUR/t (articolo 5, paragrafo 3, del regolamento (UE) n. 642/2010).
 (3) Premio negativo a 30 EUR/t (articolo 5, paragrafo 3, del regolamento (UE) n. 642/2010).

2) Medie nel periodo di riferimento di cui all'articolo 2, paragrafo 2, del regolamento (UE) n. 642/2010:

Spese di nolo: Golfo del Messico - Rotterdam: - 17,471 EUR/t;

Spese di nolo: Grandi Laghi - Rotterdam: ---- EUR/t;

| VALUTE | 20 settembre | 21 settembre | 24 settembre | 25 settembre | 26 settembre |
|---------------------|--------------|--------------|--------------|--------------|--------------|
| Dollaro Australiano | 1,6158 | 1,6154 | 1,6187 | 1,6234 | 1,6202 |
| Dollaro Canadese | 1,5174 | 1,5197 | 1,5231 | 1,5262 | 1,5214 |
| Dollaro USA | 1,1769 | 1,1759 | 1,1773 | 1,1777 | 1,1737 |
| Franco Svizzero | 1,1312 | 1,1228 | 1,1290 | 1,1376 | 1,1369 |
| Sterlina Inglese | 0,88590 | 0,89400 | 0,89458 | 0,89425 | 0,89080 |
| Yen Giapponese | 131,9800 | 132,4400 | 132,5600 | 132,7800 | 132,6100 |

| | SEMENTI (7) | | | |
|---|-------------|---------|---------|---------|
| | 20-set | | 27-set | |
| IN NATURA - CERTIFICATE | | | | |
| Erba med. di IP molt calo 15% | 1050,00 | 1300,00 | 1050,00 | 1300,00 |
| - Varietà | n.q. | n.q. | n.q. | n.q. |
| Favino (B.M.A.) | n.q. | n.q. | n.q. | n.q. |
| Sulla sgucciata (con calo 10%) | n.q. | n.q. | n.q. | n.q. |
| Trifoglio violetto con calo 15% | n.q. | n.q. | n.q. | n.q. |
| Trifoglio incamato calo 10% | 1200,00 | 1300,00 | 1200,00 | 1300,00 |
| Trifoglio alessandrino calo 10% | 750,00 | 850,00 | 750,00 | 850,00 |
| SELEZIONATE - CERTIFICATE | | | | |
| Tara merce, a termini di legge | | | | |
| Erba medica di varietà 1° riprod. | n.q. | n.q. | n.q. | n.q. |
| Erba medica di varietà 2° riprod. | n.q. | n.q. | n.q. | n.q. |
| Trifoglio violetto di varietà | n.q. | n.q. | n.q. | n.q. |
| Favino | n.q. | n.q. | n.q. | n.q. |
| Lioietto perenne | n.q. | n.q. | n.q. | n.q. |
| Lioietto italiano | 1500,00 | 1600,00 | 1500,00 | 1600,00 |
| Pisello da foraggio | n.q. | n.q. | n.q. | n.q. |
| Avena di IP moltiplicazione | n.q. | n.q. | n.q. | n.q. |
| Avena di IP moltiplicazione | n.q. | n.q. | n.q. | n.q. |
| Orzo di IP moltiplicazione | n.q. | n.q. | n.q. | n.q. |
| Orzo di IP moltiplicazione | n.q. | n.q. | n.q. | n.q. |
| Segale | | | | |
| Frumenti teneri di IP riprod. | n.q. | n.q. | n.q. | n.q. |
| Frumenti teneri di IP riprod. | | | | |
| Frumenti duri di IP riprod. | | | | |
| Frumenti duri di IP riprod. | | | | |
| Triticale IP moltiplicazione | | | | |
| Triticale IP moltiplicazione | | | | |
| Sulla | 3000,00 | 3200,00 | 3000,00 | 3200,00 |
| Trifoglio incamato (varietà tardiva) | n.q. | n.q. | n.q. | n.q. |
| Trifoglio alessandrino | 1600,00 | 1700,00 | 1600,00 | 1700,00 |
| Veccia comune | 800,00 | 900,00 | 800,00 | 900,00 |
| SELEZIONATE - CAT. COMMERC. | | | | |
| Trifoglio squaroso | 1300,00 | 1400,00 | 1300,00 | 1400,00 |
| Lupinella in guscio | 1100,00 | 1200,00 | 1100,00 | 1200,00 |
| Lupinella sgucciata | 2000,00 | 2100,00 | 2000,00 | 2100,00 |
| PER ESPORTAZIONE EXTRA UE | | | | |
| In natura - merce nuda | | | | |
| Erba medica con calo 15% | 700,00 | 800,00 | 700,00 | 800,00 |
| Selezionate - Tara merce, a termini di legge. | | | | |
| esclusa concia del seme. | | | | |
| Erba medica | n.q. | n.q. | n.q. | n.q. |
| USO ZOOTECNICO - derivate da | | | | |
| Cereali | n.q. | n.q. | n.q. | n.q. |
| Foraggere e leguminose | n.q. | n.q. | n.q. | n.q. |
| Oleaginose | n.q. | n.q. | n.q. | n.q. |
| Orticole | n.q. | n.q. | n.q. | n.q. |

| RESTITUZIONI PER ESPORTAZIONI VERSO PAESI TERZI | |
|--|--------|
| Applicabili dal 1° ottobre 2007 | EURO/t |
| Frumento duro | |
| Svizzera, Austria, Liechtenstein | - |
| Ceuta, Melilla | - |
| Tutti i Paesi Terzi | 0 |
| Algeria | - |
| Frumento tenero e frumento segalato | |
| Svizzera, Liechtenstein | - |
| Tutti i Paesi Terzi | 0 |
| Segala | |
| Svizzera, Liechtenstein | - |
| Tutti i Paesi Terzi | 0 |
| Orzo | |
| Svizzera, Liechtenstein | - |
| Tutti i Paesi Terzi | 0 |
| Granturco | |
| Svizzera, Liechtenstein | - |
| Altri Paesi Terzi | 0 |
| Slovenia, Slovacchia | - |
| Sorgo | |
| Farina di frumento tenero: | |
| Tenore in ceneri da 0 a 600 mg/100g | 0 |
| Tenore in ceneri da 601 a 900 mg/100g | 0 |
| Tenore in ceneri da 901 a 1100 mg/100g | 0 |
| Tenore in ceneri da 1101 a 1650 mg/100g | 0 |
| Tenore in ceneri da 1651 a 1900 mg/100g | 0 |
| Tenore in ceneri più di 1900 mg/100g | - |
| Farina di frumento duro: | |
| Farina di segala: | |
| Tenore in ceneri da 0 a 1400 mg/100g | 0 |
| Tenore in ceneri da 1451 a 2000 mg/100g | 0 |
| Tenore in ceneri sup. a 2000 mg/100g | - |
| Semole e semolini di frumento duro: | |
| Tenore in ceneri da 0 a 1300 mg/100g (m/m 0,160) | 0 |
| Tenore in ceneri da 0 a 1300 mg/100g (altri) | 0 |
| Tenore in ceneri sup. a 1300 mg/100g | - |
| Semole e semolini di frumento tenero: | |
| Tenore in ceneri da 0 a 600 mg/100g | 0 |
| Tenore in ceneri superiore a 600 mg/100g | - |

A.G.E.R. - SETTIMANALE DI INFORMAZIONI dell'Associazione Granaria Emiliana Romagnola - Redazione: Piazza Costituzione, 8 - 40128 Bologna - Direttore responsabile: Emer Borsari - Registrazione Tribunale Bologna: n. 402 del 2-4-1951. Presidenza - Segreteria - Camera Arbitrale - Laboratorio - Borsa Merci: tel. (051) 519051 - (051) 501958 - Fax (051) 501043 - Email: info@agerborsamerici.it - Sito internet: www.agerborsamerici.it - P.IVA 03544930377 - C.F. 80014010377. Stampato in proprio presso la sede dell'A.G.E.R..



AGER
 (Associazione Granaria Emiliana Romagnola)
BORSA MERCI BOLOGNA
 LABORATORIO ANALISI

**SISTEMA QUALITA' CERTIFICATO
 UNI EN ISO 9001
 LABORATORIO ANALISI ACCREDITATO
 ACCREDIA UNI CEI EN ISO/IEC 17025**

- Certificazione Sistema Qualità secondo la norma UNI EN ISO 9001:2015:

(Gestione Borsa Merci Bologna e Laboratorio Analisi)
 Ente Certificatore: RINA (Registro Italiano Navale); IQNet

- Accreditemento Laboratorio secondo la norma UNI CEI EN ISO/IEC 17025:2005:
 Ente accreditante: ACCREDIA (Ente Italiano di Accreditemento).

Inoltre il Laboratorio A.G.E.R. è:

- Official Analyst del G.A.F.T.A. di Londra (The Grain and Feed Trade Association) per l'esecuzione di prove su mangimi e materie prime cerealicole,

- Laboratorio iscritto nell'Elenco Regionale (R.E.R.) per autocontrollo n. 008/BO/003

- Riconosciuto dall'AGEA (Agenzia per le Erogazioni in Agricoltura, ex AIMA) per:

- Controllo analitico ufficiale di pasta, riso e cereali di ogni tipo destinati in aiuto alimentare a Paesi in via di Sviluppo (AIMA Div. VIII Prot. 2169/A1 del 02/11/1993; Prot. 27 A1 del 11/01/1994),
- Analisi ufficiali su foraggi disidratati ai sensi del D.M. 04/04/2000 e 19/03/2001 (AGEA U.O. 15 Prot. 3832/FOR del 26/06/2001).

Il Laboratorio partecipa ai seguenti circuiti internazionali interlaboratorio:

- Circuito QM - OXOID (Microbiologia)
- Circuito GEMMA (OGM)
- Circuito FAPAS (Micotossine)
- Circuito B.I.P.E.A. - Bureau InterProfessionnel d'Etudes Analytiques (reologia delle farine).